

QUARTIER BELLERIVE/COLLECTIVITÉ NOUVELLE

(ARRONDISSEMENT DU VIEUX-LONGUEUIL)

15 130 habitants

10,9 % de la population de l'arrondissement

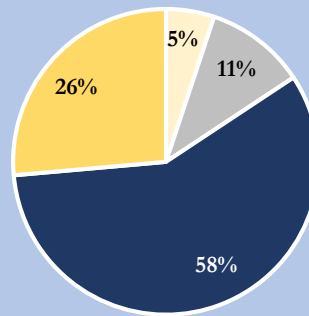

■ 0-5 ans ■ 6-17 ans
■ 18-64 ans ■ 65 ans +

10,4 %



2011-2016

3 personnes sur 20 sont immigrantes

14,7 %

Moins de 1 personne sur 10 vit sous le seuil de faible revenu (SFR²)

7,3 %

1 personne âgée sur 3 vit seule

34,1 %

46 717 \$
Revenu moyen



Taux d'emploi

56,7 %

1 personne sur 4 est âgée de 65 ans et +

26,4 %

1 personne sur 10 ne possède pas de diplôme

11,5 %

1 famille sur 3 a un enfant en bas de 18 ans

34,4 %

1 personne sur 3 est locataire

29,5 %



1 personne locataire sur 10 consacre plus de 30% de son revenu aux coûts d'habitation

29,7 %

3 personnes sur 100 vivent dans un logement nécessitant des réparations majeures

3,0 %

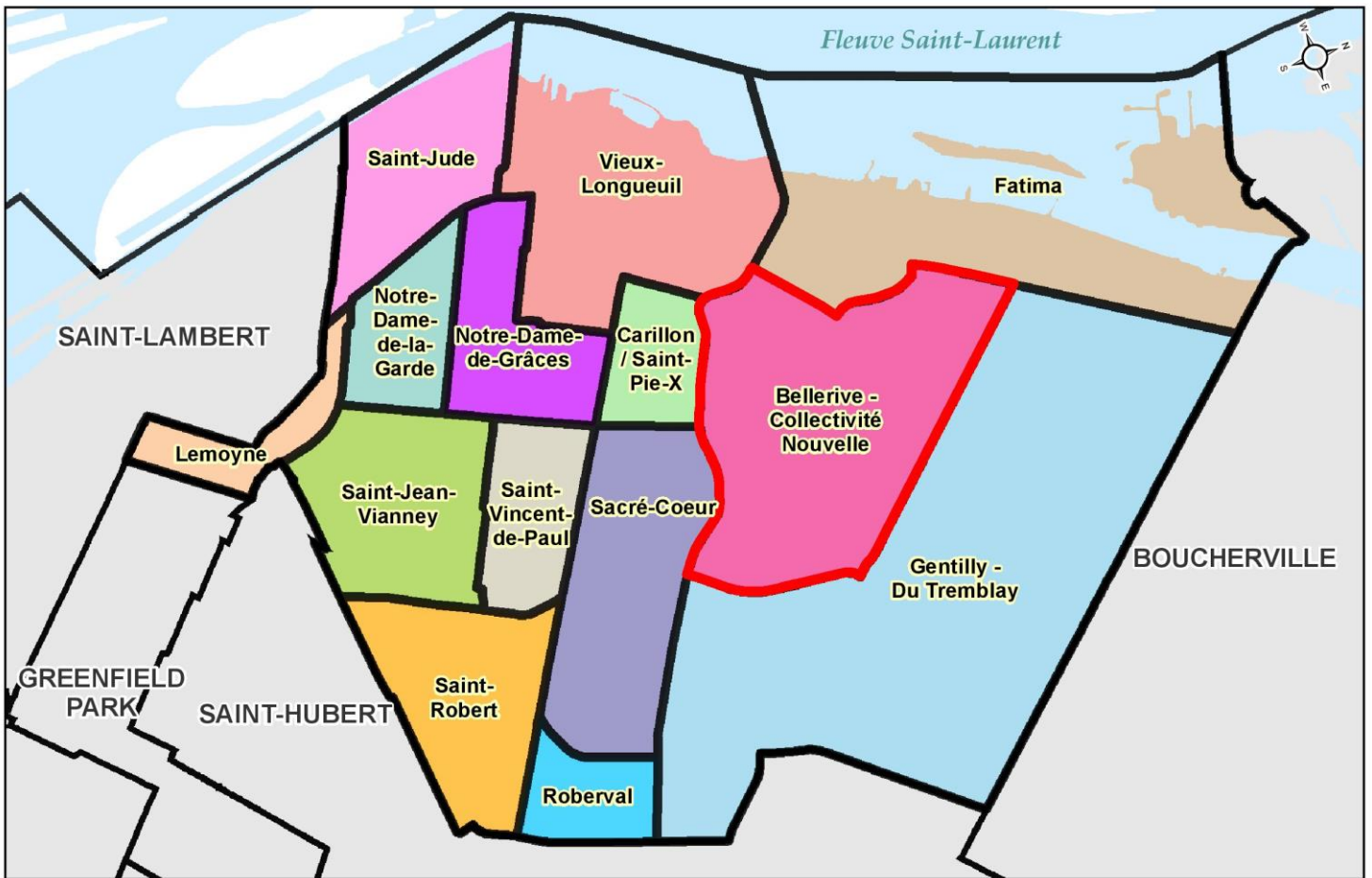
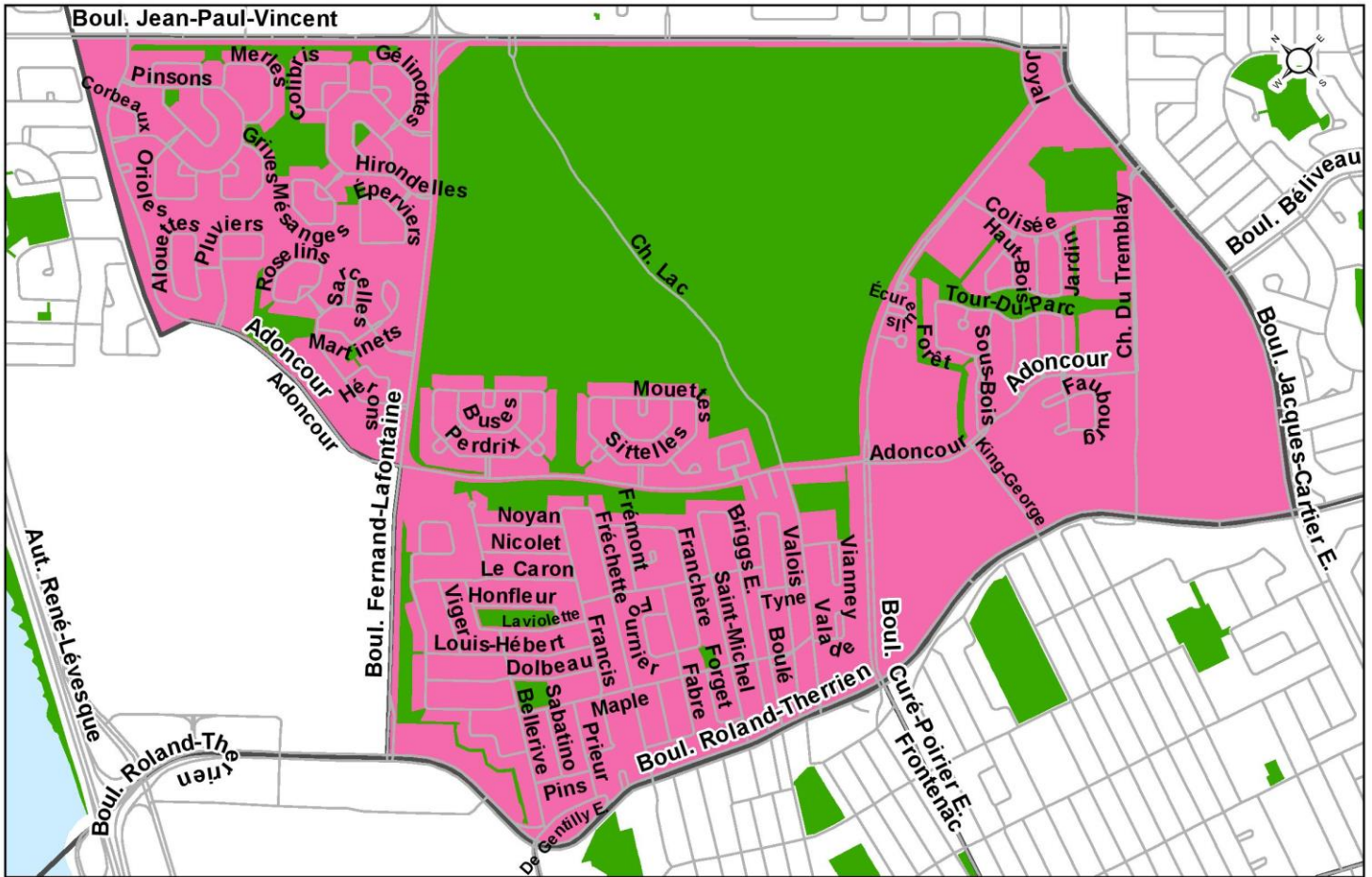



BELLERIVE COLLECTIVITÉ NOUVELLE EN BREF...

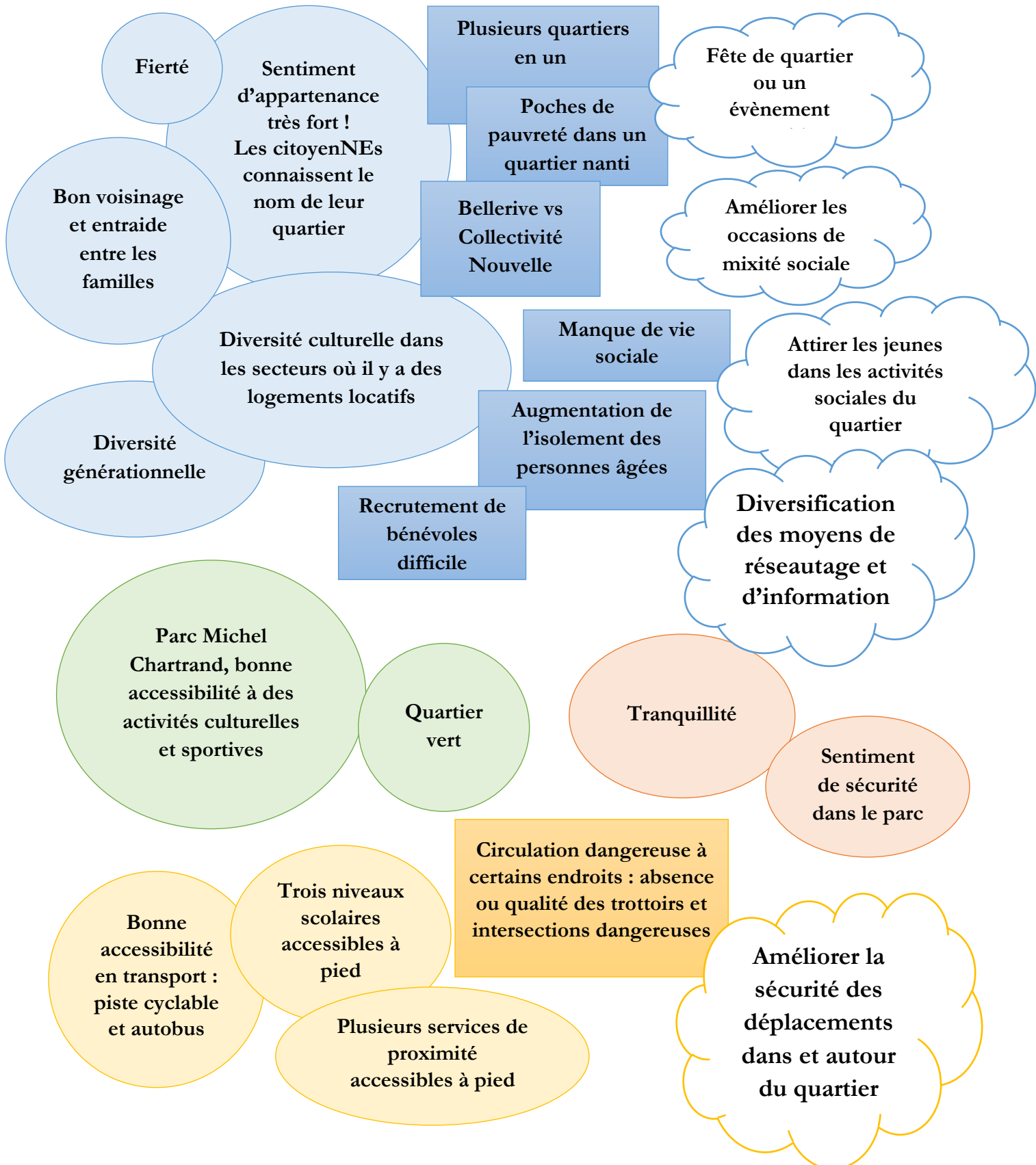
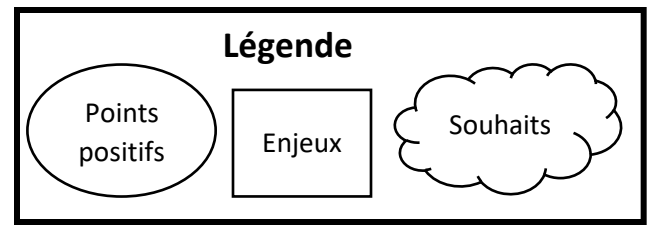

COMPARAISON AVEC LES AUTRES QUARTIERS

Indicateur	BELLERIVE COLL. NOUV.	Chiffre le + bas	Chiffre le + haut
Nombre d'habitants (Arrondissement : 138 550 habitants)	15 130	2255 (Roberval)	19210 (Sacré-Cœur)
Accroissement de la population (2011-2016)	10,4 %	-2,3 % (Saint-Robert)	10,4 % (Bellerive-Collectivité Nouvelle)
Proportion de personnes âgées (65 ans et +)	26,4 %	13,5 % (Sacré-Cœur)	30,2 % (Roberval)
Revenu moyen (après impôt)¹	46 717 \$	26 300 \$ (Carillon Saint-Pie-X)	46 717 \$ (Bellerive-Collectivité Nouvelle)
Proportion de la population vivant sous le seuil de faible revenu après impôt (SFR) ²	7,3 %	4,7 % (Gentilly - Du Tremblay)	22,8 % (Le Moyne)
Proportion de la population sans aucun certificat, diplôme ou grade (25 ans et +)	11,5 %	9,4 % (Gentilly -Du Tremblay)	27,2 % (Saint-Jean-Vianney)
Proportion de familles monoparentales (familles ayant au moins un enfant de moins de 18 ans)	22,2 %	17,5 % (Roberval)	43,5 % (Le Moyne)
Proportion de la population âgée vivant seule (65 ans et +)	34,1 %	19,9 % (Gentilly -Du Tremblay)	48,5 % (Carillon / Saint-Pie-X)
Proportion de la population immigrante	14,7 %	8,7 % (Fatima)	28,8 % (Saint-Jude)
Proportion de la population locataire de son logement	29,5 %	13,0 % (Roberval)	71,4 % (Saint-Vincent-de-Paul)
Taux de mortalité prématurée	243	243 (Bellerive-Collectivité Nouvelle)	513 (Fatima)
Proportion de la population vivant dans un logement nécessitant des réparations majeures	3,0 %	3,0 % (Bellerive-Collectivité Nouvelle)	16,2 % (Le Moyne)
Proportion de la population vivant dans un logement de taille insuffisante	4,1 %	4,1 % (Bellerive-Collectivité Nouvelle)	12,4 % (Sacré-Cœur)

¹ : Revenu qui divise la population de 15 ans et plus en 2 groupes égaux, tel que la moitié de la population a un revenu supérieur et l'autre moitié, un revenu inférieur.

² : Seuil de faible revenu (SFR) après impôt : le SFR après impôt sont des limites de revenu en deçà duquel une famille est susceptible de consacrer une part plus importante de son revenu après impôt à l'achat de nécessités comme l'alimentation, le logement et l'habillement qu'une famille moyenne.

Sources : Les données statistiques proviennent de Statistique Canada ainsi que des indicateurs de développement des communautés (IDC) des CISSS de la Montérégie-Est et de la Montérégie-Centre produits par la DSP.

Les données qualitatives sont tirées des conversations de quartier réalisées dans le cadre de la démarche du portrait social de l'arrondissement du Vieux-Longueuil au printemps 2018.

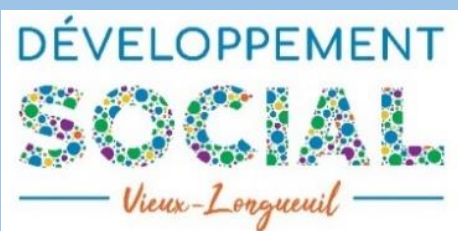

SITE INTERNET :

<https://developpementsocialvieuxlongueuil.wordpress.com/>

COURRIEL : infos.dsvl@gmail.com

PRODUCTION : Véronique Milius en collaboration avec l'équipe de la CDC de l'agglomération de Longueuil, juin 2019.